

KOORDINAČNÍ SITUAČNÍ VÝKRES NÁVRH

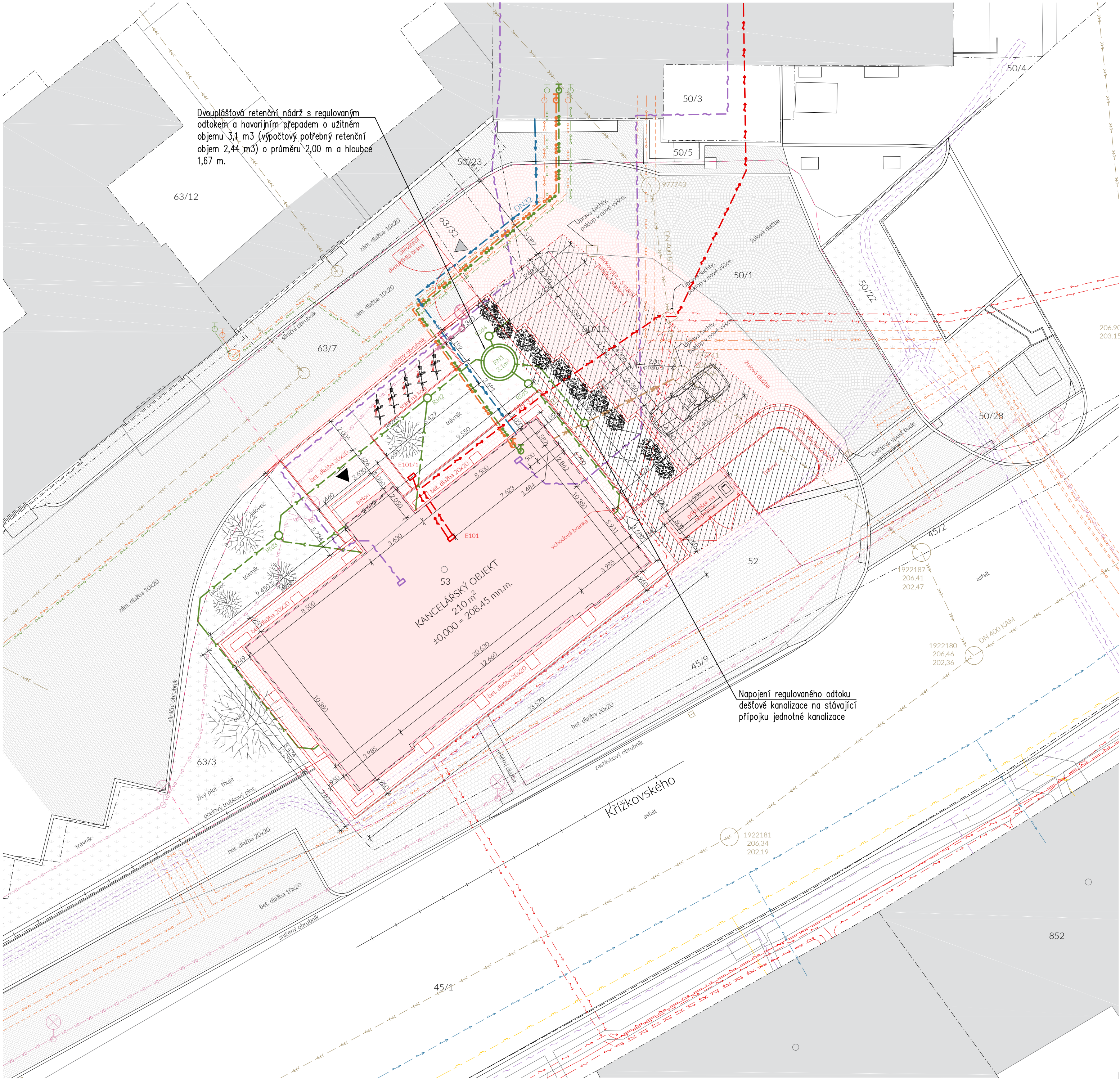

LEGENDA ZNAČENÍ

- |  |  |  |   |
|--|--|--|---|
|  | stávající objekty v rámci řešeného území           |  | ocelové trubkové oplocení areálu  |
|  | zpevněné plochy - betonová zámková dlažba 10x20 cm |  | živý plot - tuhuje  |
|  | zpevněné plochy - betonová zámková dlažba 20x20 cm |  | stromy / keře   |
|  | zpevněné plochy - žulové kostky                    |  | hlavní vstup / vjezd na pozemek   |
|  | zpevněné plochy - žulové kostky                    |  | hlavní vstup do objektu   |
|  | zpevněné plochy - reliéfní betonová dlažba         |  | vedlejší vstup na pozemek   |
|  | zpevněné plochy - beton                            |  | stávající konstrukce  |
|  | zatravněná plocha                                  |  | navrhované konstrukce   |
|  | hranice řešeného území                             |  | plochu obhospodaruje a udržuje STAREZ - SPORT a.s. (bez ohledu na majitele) |
|  | hranice řešených parcel                            |  |   |
|  | hranice parcel dle KN                              |  |   |
|  | parcelní čísla dle KN                              |  |   |
|  | okolní zástavba                                    |  |   |

LEGENDA INŽENÝRSKÝCH SÍTÍ - STÁVAJÍCÍ

- |  |  |  |                           |
|--|--|--|---------------------------|
|  | vedení elektro podzemní (vlastník EG.D, a.s.)                                    |  | lampa veřejného osvětlení |
|  | vedení elektro podzemní - ochranné pásmo (vlastník EG.D, a.s.)                   |  | dešťová vpust             |
|  | kanalizace jednotná podzemní (vlastník BVK, a.s.)                                |  | kanalizační šachta        |
|  | vedení vodovodu podzemní (vlastník BVK, a.s.)                                    |  |                           |
|  | vedení plynovodu podzemní (vlastník GasNet, s.r.o.)                              |  |                           |
|  | vedení parovodního potrubí - vnitroareálový rozvod(vlastník Teplárny Brno, a.s.) |  |                           |
|  | vedení parovodního potrubí - páteřní rozvod(vlastník Teplárny Brno, a.s.)        |  |                           |
|  | vedení veřejného osvětlení podzemní (vlastník TSB, a.s. )                        |  |                           |
|  | vedení sdělovacího kabelu podzemní (vlastník CETIN, a.s.; DPMB, a.s.)            |  |                           |

LEGENDA STÁVAJÍCÍCH AREÁLOVÝCH ROZVODŮ BVV

- |  |  |
|--|--|
|  | vedení elektro NN podzemní             |
|  | kanalizace jednotná podzemní           |
|  | vedení vodovodu podzemní               |
|  | vedení sdělovacího kabelu podzemní     |
|  | vedení veřejného osvětlení podzemní    |
|  | vedení areálového teplovodního potrubí |

LEGENDA NAVRHOVANÝCH AREÁLOVÝCH ROZVODŮ

- |  |                             |  |  |
|--|-----------------------------|--|--|
|  | kanalizace dešťová podzemní |  | revizní šachta   |
|  |                             |  | dvouplášťová retenční nádrž s regulovaným odtokem a havarijním přepadem o užitém objemu 3,1 m³(výpočtový potřebný retenční objem 2,44 m3) o průměru 2,00 m a hloubce 1,67 m. |

POZNÁMKA

1 - Úsek (délka 5,72 m) mezi Rsd1 a šachtou 977741 v majetku BVK a.s. bude ponechán stávající. Výměna proběhne za potrubí stejné dimenze pouze za předpokladu špatného stavu potrubí, což bude zjištěno v průběhu výstavby.

GENERÁLNÍ PROJEKTANT  
ARTHEON s.r.o.  
malek@artheon.cz | +420774864464 | Křofová 2619/45, Brno, 61600 | www.artheon.cz

PROJEKTANT ČÁSTI  
Ing. Petr Dostál  
x.petr.dostal@gmail.com | +420720296397

REKONSTRUKCE KANCELÁŘSKÉ BUDOVY KŘÍŽKOVSKÉHO  
STAREZ - SPORT, a.s.  
Křídlovická 911/34, 603 00 Brno - Staré Brno  
Brno [582786], k.ú.: Pisárky [610208], parcela č.: 53  
D.1.4.a ZDRAVOTNÉ TECHNICKÉ INSTALACE

SITUACE

AA  
ARTHEON

Ing. Petr Málek  
Ing. Petr Mikoláš  
Ing. Petr Dostál  
DPS  
04/2023

1:150 03